Commencer une réunion & rejoindre une réunion

Nous vous présentons comment commencer une réunion Zoom si vous êtes animateur et comment rejoindre une réunion Zoom en tant que participant.

La première fois que vous rejoindrez une réunion en tant qu'animateur ou participant, il vous sera proposé automatiquement de télécharger le client zoom. Vous pouvez également le télécharger manuellement ici : https://zoom.us/download

---

Vous êtes animateur de la réunion :

Commencer une réunion

Vous avez deux possibilités pour commencer une réunion, soit depuis votre profil par la page https://univ-tlse2.zoom.us/ ,soit depuis l'application si vous l'avez téléchargé sur votre ordinateur https://zoom.us/download

- Depuis la page https://univ-tlse2.zoom.us/ cliquez sur **mon profil**

Renseignez votre adresse mail institutionnelle et votre mot de passe et cliquez sur **connexion.**

Cliquez sur l'onglet **Réunions** en haut à gauche.
Approchez votre curseur de souris sur la **réunion souhaitée** : les boutons démarrer, modifier et supprimer apparaissent. Cliquez sur **commencer**, votre réunion se lancera directement.
NB : Lorsque vous cliquez sur votre réunion et accédez à ses paramétrages, vous avez également la possibilité de lancer votre réunion en cliquant à droite sur le bouton commencer cette réunion.

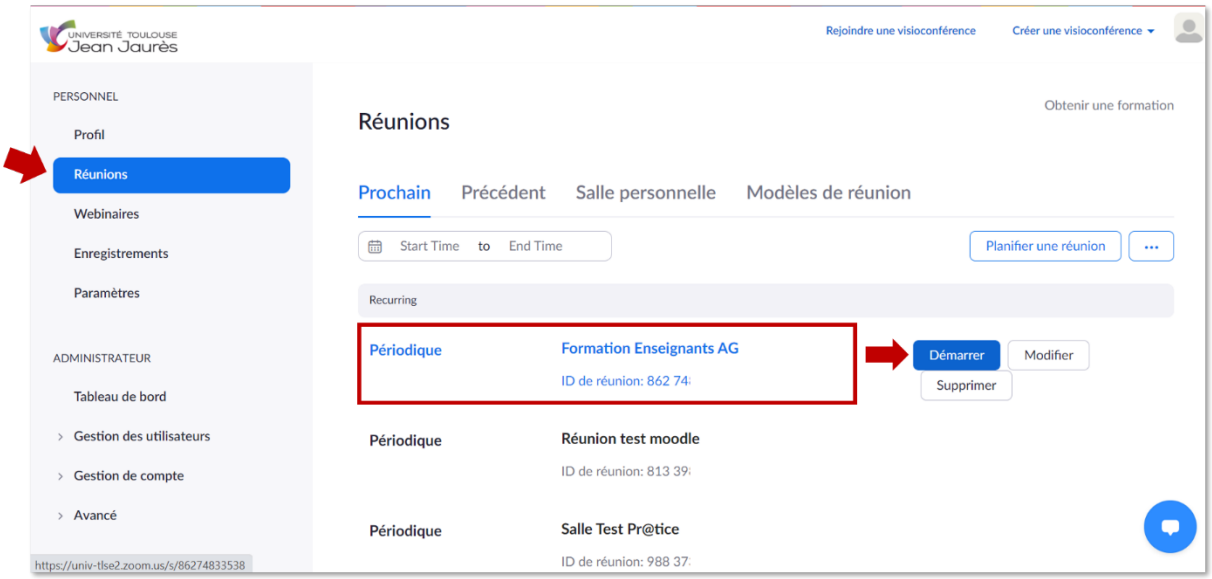

- Depuis l'application (https://zoom.us/download) dans le menu d'accueil, cliquez en haut de la fenêtre sur l'onglet **Réunions.**

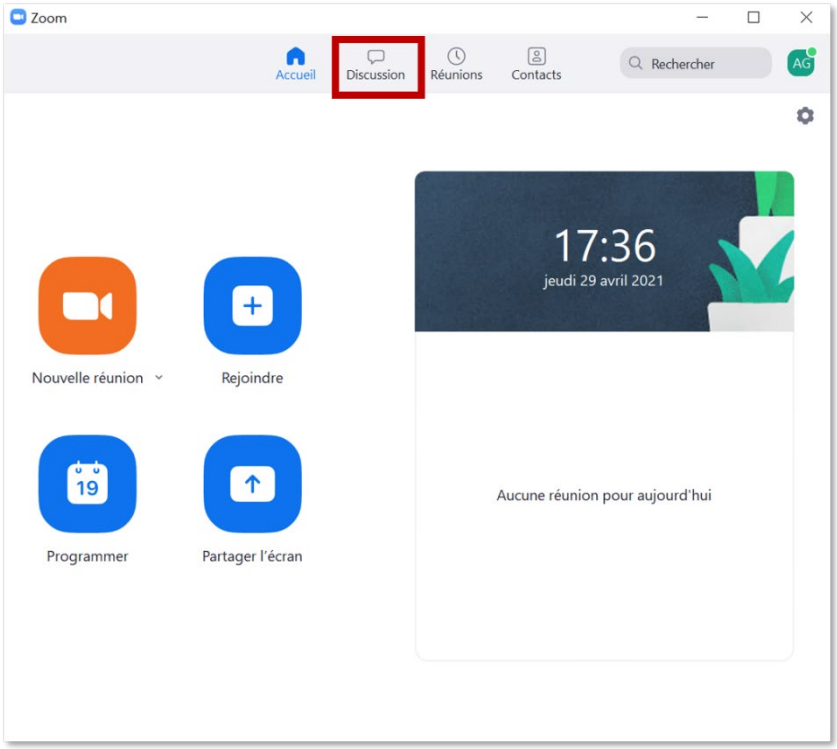

Sélectionnez à droite dans la liste des réunions, la **réunion souhaitée** et cliquez sur **commencer**. La réunion se lancera directement.

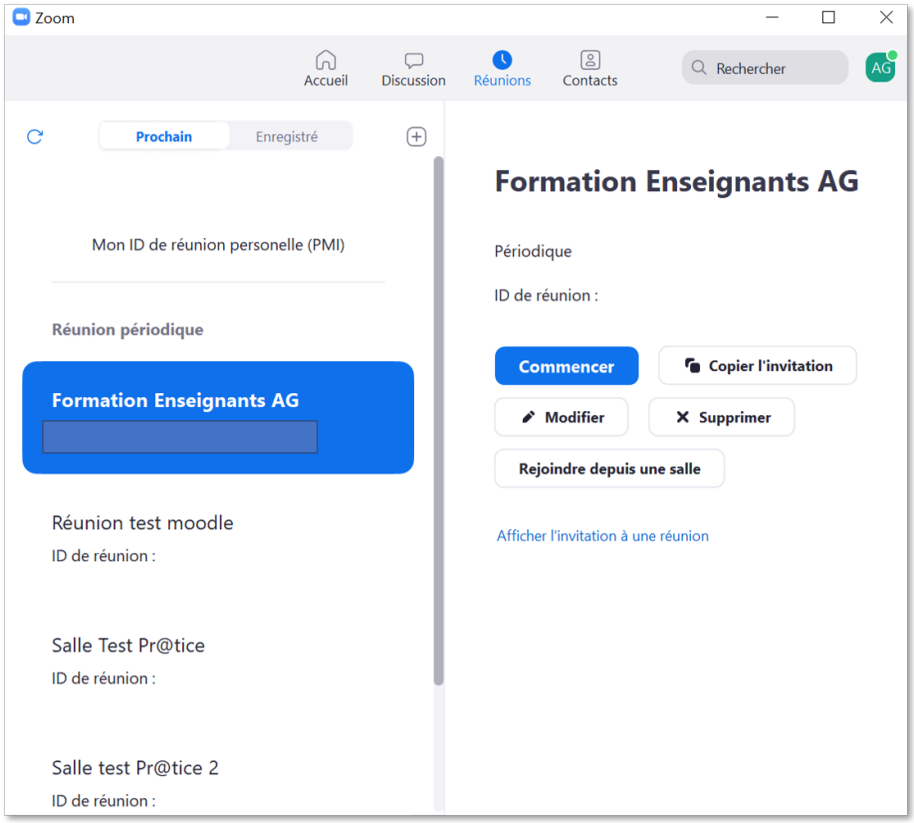

Vous êtes participant : rejoindre une réunion

Un lien vous a été communiqué, il vous suffit de cliquer sur le lien de la réunion ou de copier/coller le lien url de la réunion dans votre barre d'adresse.

Si vous n'avez jamais utilisé Zoom, une fenêtre en bas de votre écran à gauche vous invite à télécharger Zoom. Si celle-ci ne se lance pas automatiquement cliquez sur **télécharger maintenant.**

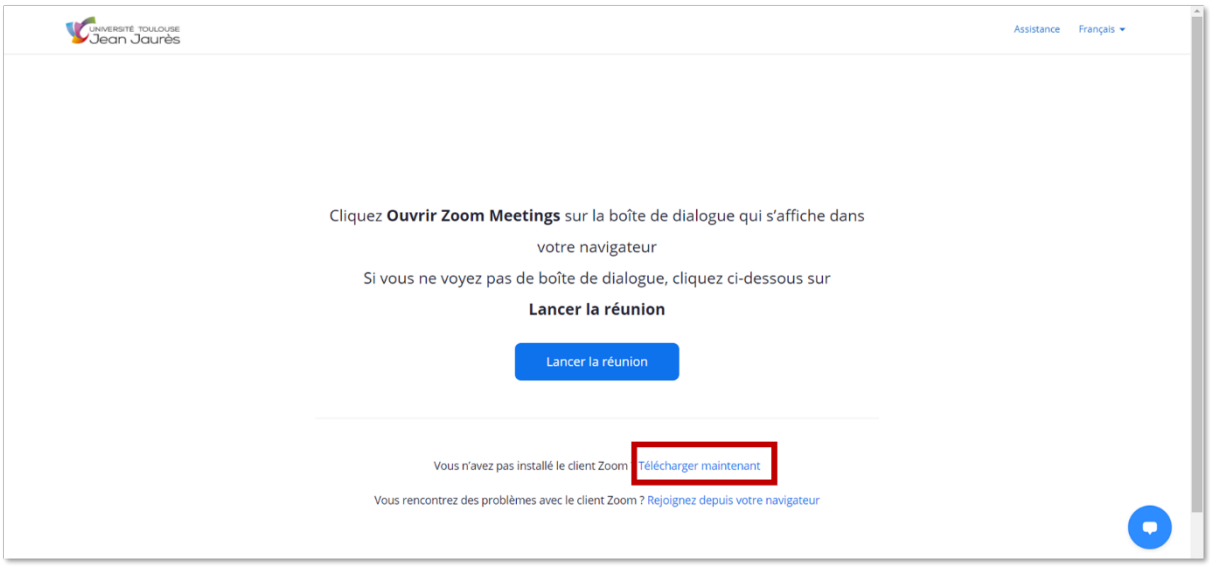

Une fenêtre s'ouvre en bas à gauche de votre écran : double-cliquez directement dessus pour lancer le téléchargement ou sur l'encoche à côté de la fenêtre sélectionnez ouvrir.

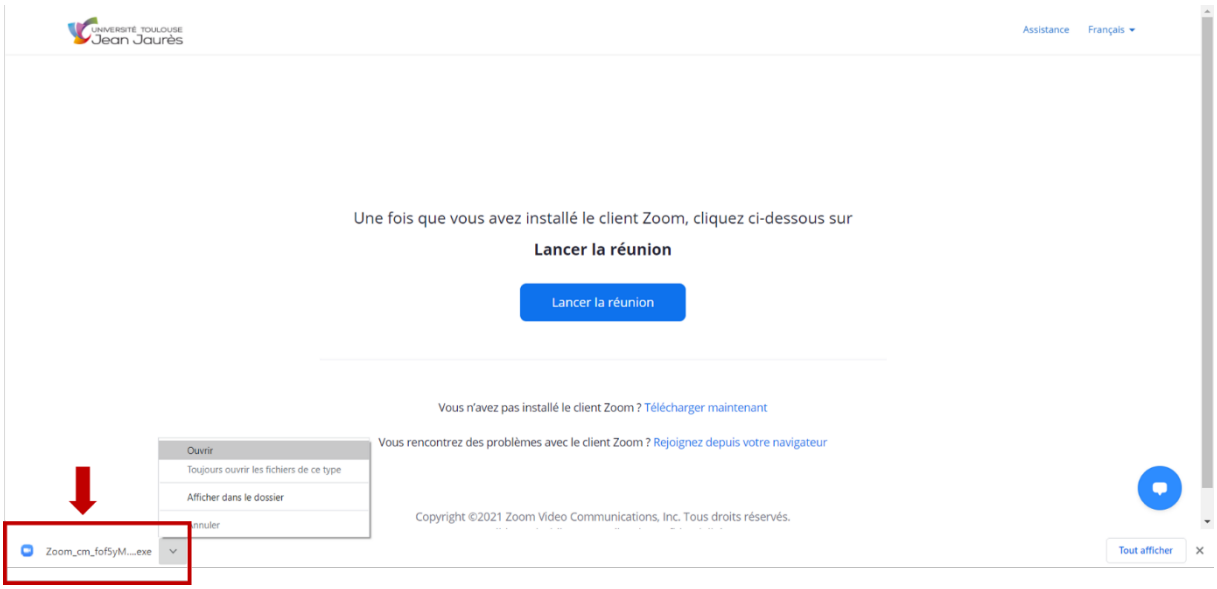

La barre de progression vous indique que Zoom se télécharge sur votre ordinateur.

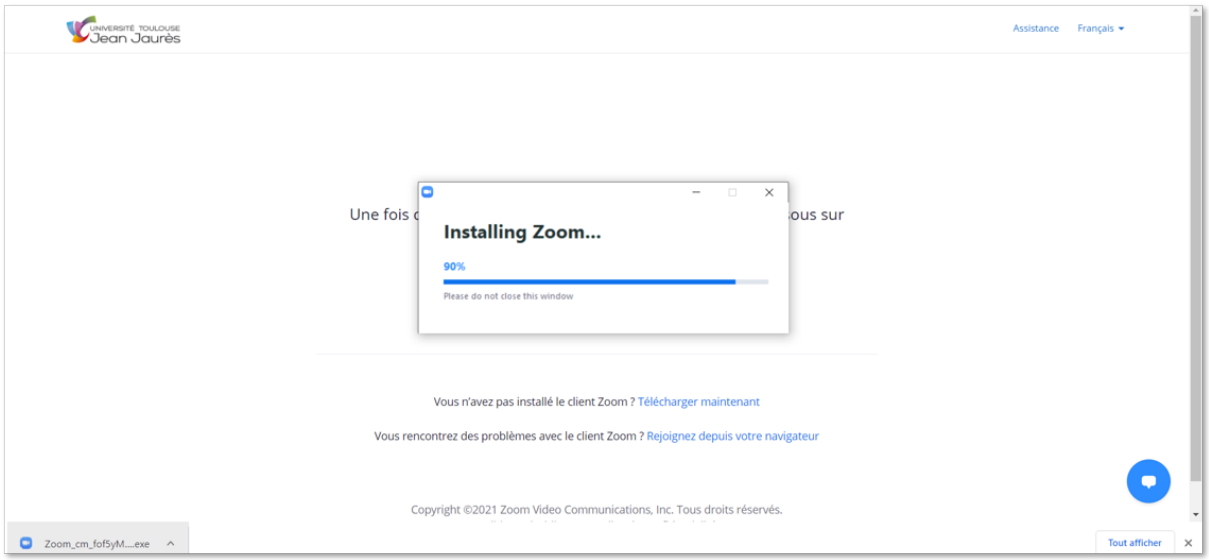

Une fois Zoom installé une fenêtre s'ouvre et vous devez renseigner votre nom et cliquez sur rejoindre une réunion.

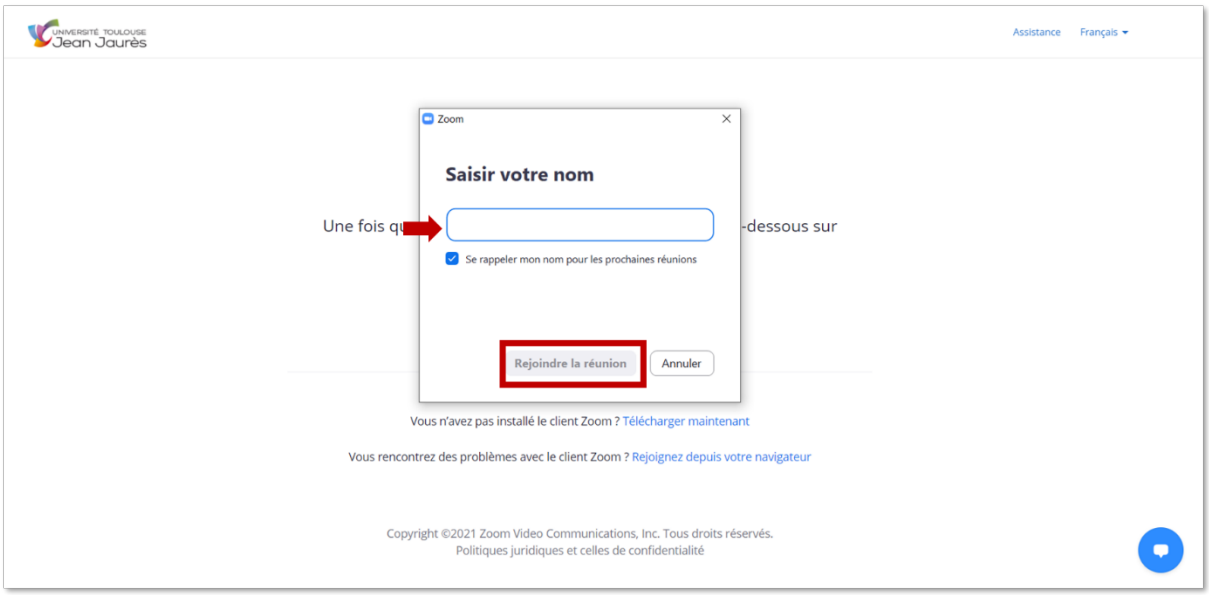

Une seconde fenêtre vous propose ensuite de rejoindre l'audio par ordinateur. Vous avez également la possibilité de tester le haut-parleur et le microphone.

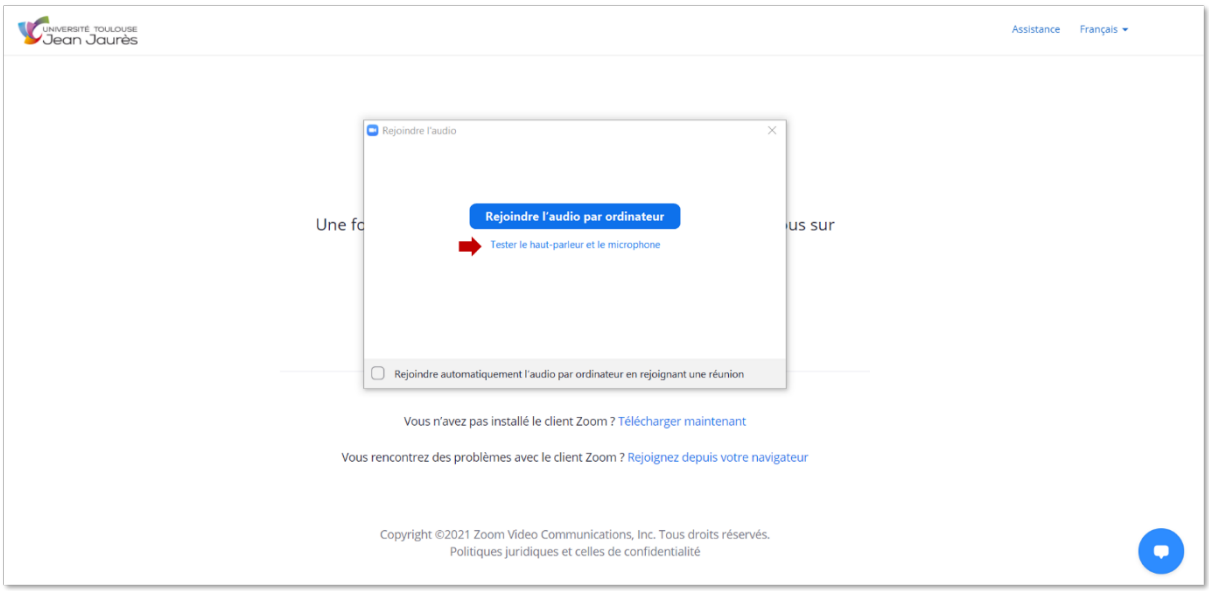

Selon les paramétrages de la réunion une nouvelle fenêtre peut également s'ouvrir et vous proposer de choisir entre rejoindre avec une vidéo (webcam active) ou sans vidéo (webcam désactivée).